## *Bulletin d'Inscription* (à remplir très exactement)

M. Mme Mlle Père Frère Soeur (rayer les mentions inutiles)

NOM (en majuscules).....

Prénom.....

Né (e).....le .....

Profession.....

Adresse.....

.....

Téléphone: ..... Portable:.....

e.mail: .....

Désire participer à la retraite du.....

A déjà suivi une retraite fondamentale: OUI ☐ NON ☐

Année.....

Je compte suivre toute la retraite et m'engage au silence total

Date:.....

Signature: .....

En cas de désistement, merci de nous prévenir.

(à détacher et renvoyer avec une **enveloppe timbrée** pour la réponse du Foyer et **20 euros** de frais d'inscription).

**Votre demande sera prise en considération, seulement si elle est complète.**

## L'ENSEIGNMENTS DES FOYERS

Les Foyers de Charité sont des communautés de baptisés hommes et femmes qui, à l'exemple des premiers chrétiens, mettent en commun leurs biens matériels, intellectuels et spirituels, vivent dans le même esprit d'engagement pour réaliser avec Marie comme Mère, la famille de Dieu sur la terre, sous la conduite d'un prêtre: le Père, dans un incessant effort de charité entre eux, et portent, par leur vie de prière et de travail dans le monde, un témoignage de Lumière, de Charité, d'Amour, selon le grand message du Christ: Prêtre, Prophète et Roi.

*" Les Foyers de Charité donnent un enseignement doctrinal et spirituel authentique dans un climat de silence, de charité, de dévotion mariale qui ouvre les âmes à la conversion, approfondit leur vie avec Dieu et forme à l'apostolat"*

(Paul VI aux Foyers de Charité - 12 novembre 1975)

Les retraites de chrétienté accueillent ensemble, dans un climat de silence et de prière, des retraitants de tous les âges, de tous les milieux et de tous les pays: hommes, femmes , jeunes gens, jeunes filles, ménages, fiancés, prêtres, religieux et religieuse.

Elles s'adressent à tous ceux qui éprouvent le besoin de paix, de recueillement, de découverte du Dieu Vivant ou d'approfondissement dans leur rencontre d'Amour avec le Seigneur.

Le profond silence observé par les retraitants est, pour eux, source de joie et de charité dans un authentique renouvellement intérieur.

Comme dans l'Eglise primitive, une communauté de baptisés, les membres du Foyer assurent le service, soutenant ainsi l'annonce de l'Evangile par leur travail et leur prière fraternels.

# *Foyer de Charité*
# *Notre Dame de Nazareth*

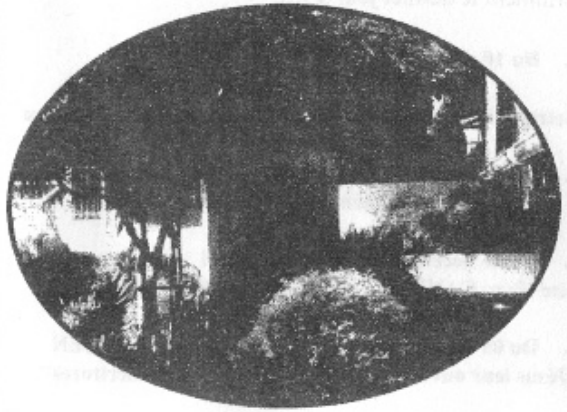

## *Retraites 2010-2011*

*"Il ne faut jamais rester au seuil de son âme, il faut rentrer à l'intérieur, y descendre, y réfléchir, y méditer, y travailler et s'y laisser travailler... face à face avec Dieu"*
*(Marthe Robin)*

Foyer Notre Dame de Nazareth
22 rue Sarda Garriga
97430 Le Tampon
☎ 0262 27 03 77
Email: foyercharite.nd.nazareth@orange.fr

## *Retraites fondamentales*

# 2010-2011

(Les retraites commencent le 1er jour à 17h et se terminent le dernier jour à 9h).

1. **Du 10 au 16 octobre 2010** Mme Danièle SION
   Père Henri CANDEN
   **Retraite Biblique: Lecture de l'évangile de Saint Mathieu**

2. **Du 14 au 20 novembre 2010** Père Clément RIDARD
   **Seigneur apprend nous à prier.**

3. **Du 26 décembre au 01 janvier 2011**
   Père Henri CANDEN : **Et le verbe s'est fait chair.**

4. **Du 09 au 15 mars 2011** Père Henri CANDEN
   **"Jésus leur ouvrit l'esprit à l'intelligence des Écritures"**

5. **Du 21 à 9h au 23 avril 2011 à 22h**
   Retraite Triduum Pascal: **Un Dieu de miséricorde**

6. **08 au 14 mai 2011** Père Henri CANDEN
   **Accueillir l'Esprit Saint**

7. **17 au 23 juillet 2011** Père Henri CANDEN
   **Dans son amour, Dieu veut nous sauver**

8. **07 au 13 août 2011** Père Henri CANDEN
   **Le "OUI" de Marie**

9. **11 au 17 septembre 2011**
   **Un Dieu de miséricorde**

10. **09 au 15 octobre 2011**
    **Retraite Biblique**

11. **13 au 19 novembre 2011**
    **Seigneur apprend nous à prier**

12. **lundi 19 au samedi 24 décembre 2011 au soir**
    Père Henri CANDEN
    **"Et le Verbe s'est fait chair..."**

## *Retraite jeunes 12 - 15 ans*

**Du 16 au 17 avril 2011**
**Comprendre la Mort et la Résurrection du Christ**

**Du 19 au 20 Octobre 2011**
**"Nous avons vu sa Gloire..."**

Père Henri CANDEN et une équipe

## *JMJ MADRID*

Pour les jeunes de 18-30 ans
**Du 16 au 21 août 2011**

## *Retraite Jéricho*

Du 05 au 11 janvier 2011
Avec les jeunes de la Communauté du Chemin Neuf
A Plaine des Cafres

## *Récollections*

**Samedi 04 décembre de 8h30 à 16h**

"**La Paternité**" Recollection pour les hommes

**Journée de désert ouvert à tous chaque 2ème mardi du mois.**
**Au programme: enseignements, temps de prière personelle et Eucharistie**

## *Nuit d'adoration*

- Chaque jeudi soir
- Du 31 décembre au 01er janvier
  Veillée le 31 à 22h

*ADMISSION A LA RETRAITE:

S'inscrire personellement (le plus tôt possible) en envoyant le bulletin d'inscription avec les **frais d'inscription (20 euros) et une enveloppe timbrée** à votre adresse pour la réponse du Foyer.

En venant à la retraite vous vous engagez à:

-suivre la retraite du début à la fin et à respecter le silence qui est demandé pour le profit de tous.
-accepter l'esprit du lieu (lieu de prière d'abord et avant tout, ce qui implique une démarche d'intériorité et de discrétion)-

Le Foyer demande également de ne pas s'inscrire à plus de deux retraites la même année (sauf accord explicite du Foyer).
A savoir également: les conférences ne peuvent pas être enregistrées.

*APPORTER: Draps, taie d'oreiller, serviette de table et de toilette, pull-over, lampe de poche, Bible et carnets de notes, " Prière du Temps Présent" ( Si vous le possédez). Ne pas oublier médicaments personnels, produits anti-moustiques.

*LE SILENCE: essentiel pour l'accueil de la Parole de Dieu, pour la prière, la réflexion, est observé jusqu'à la fin de la retraite. Le jour de clôture est un jour d'échange et d'amitié.

*FRAIS DE SEJOUR:

Tous ceux qui désirent participer à une retraite doivent pouvoir le faire sans leur situation financière soit un obstacle. Chacun acquitte sa part selon ses réelles possibilités et sa générosité. L'estimation des six jours de retraite est de 150 euros la retraite.
Les journées de recollection à 15 euros.

"Que chacun donne selon ce qu'il a décidé dans son coeur, non de manière chagrine ou contrainte; car Dieu aime qui donne avec joir." (2Co. 9, 7).

L'existence matérielle du foyer et ses frais généraux importants reposent sur le travail gratuit de la Communauté et sur l'apport des retraitants.